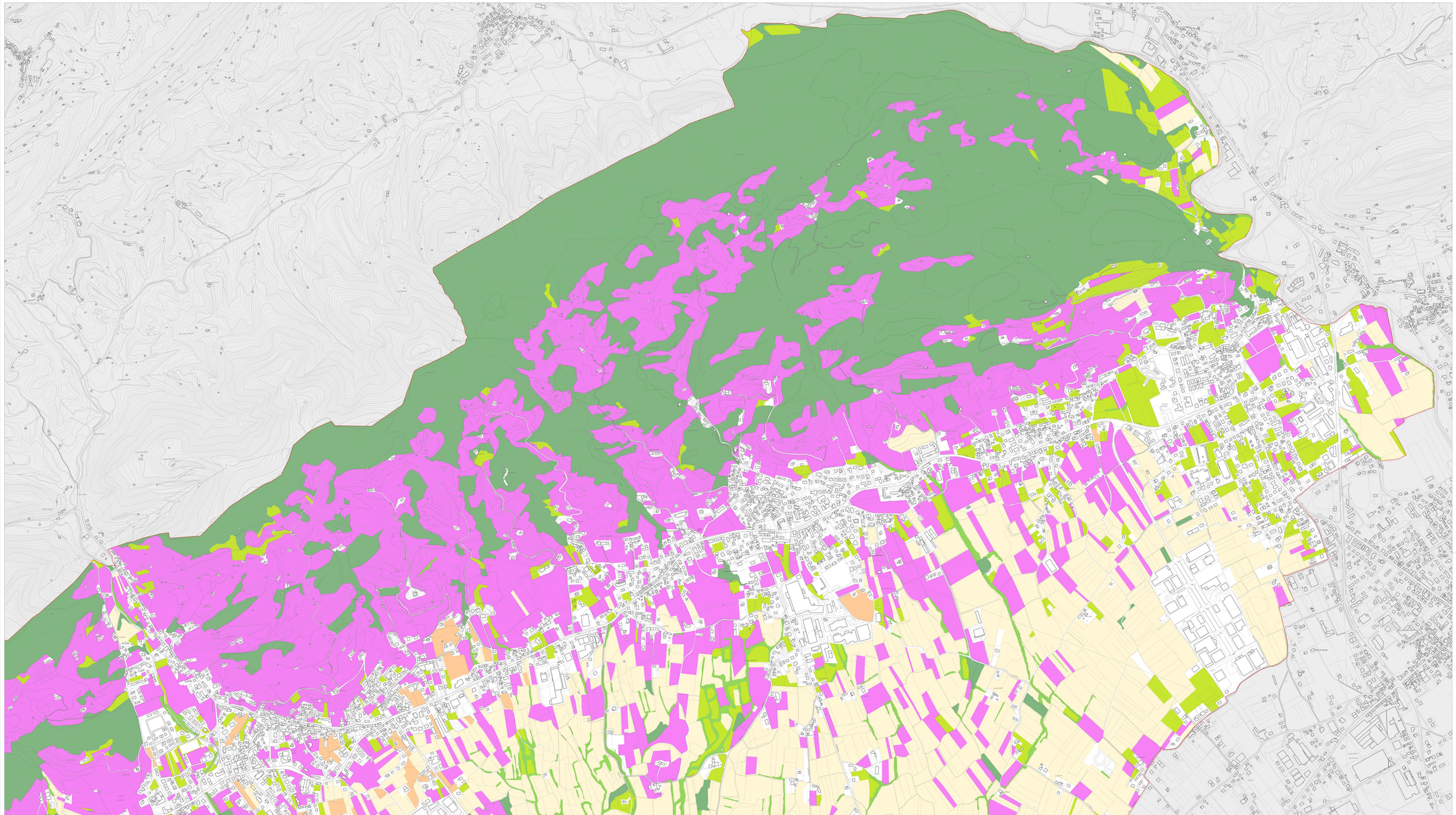

Elaborato: A 03-b
Scala: 1:5.000

Carta degli elementi fisici del paesaggio agrario e forestale

LEGENDA

- Limite amministrativo del comune
- 21110 - Seminativo
- 22100 - Vigneti
- 22200 - Frutteti e frutti minori
- 23100 - Superfici a prato
- 31100- Bosco
- 31120 - Siepi e filari alberati

Regione del Veneto
Provincia di Treviso

Comune di:
Farra di Soligo

P.I.

1° - Piano degli Interventi
art.17, LUR n°11/2004

Carta degli elementi fisici del paesaggio agrario e forestale

Adozione | D.C.C. n°1 del 9.01.2014
Approvazione | D.C.C. n°7 del 7.04.2014

Elaborato: A 03 b | Scala: 1:5.000

Sindaco e Assessore all'urbanistica:
Giuseppe Nardi
Responsabile del procedimento:
Elisabetta Trinca - architetto
GRUPPO DI LAVORO:
Progettista:
GianLuca Trolese - urbanista

Sistema informativo:
Gianluca Gallato - urbanista
Indagini agronomiche:
Dino Calzavara - dottore forestale
Compatibilità idraulica:
Pietro Spinato - ingegnere

REDAZIONE ELABORATO:
STUDIO DI URBANISTICA TROLESE
PROGETTI, PIANIFICAZIONE, RICERCA, FORMAZIONE

NOME FILE N°:100_COMMESSE\08_PAT\PIT_FARRA DI SOLIGO\03_Progetto\05_Elaborati_Progetto\06_Carta analisi
BASE CARTOGRAFICA:CTRN-agg 2013

Aprile 2014